"The Yellow Brotherhood" – Self-Help For Young Offenders

By KATS KUNITSUGU

LOS ANGELES — Recently, some 250 persons— [illegible] but with a goodly number of [illegible] Nisei present—gathered for a unique dinner at the Crenshaw YMCA.

Rather than a main speaker, there were several [illegible]. Rather than one long fulsome speech tending to put the audience to sleep after the sumptuous meal the speeches were short, direct and electrifying.

Sold Dope

"My name is Brent Takeuchi. I used to sell dope [illegible] around school and take it myself. Yellow Brotherhood got me off. Last semester, I was in school only about [illegible] days. This semester, all my grades were average [illegible] see you there."

"My name is N[illegible] everything I [illegible] Yellow Brotherhood [illegible] of the [illegible]"

"My name is [illegible] too. And I was [illegible] quite a bit of [illegible] to be [illegible] ing."

"My name is [illegible] and I was [illegible] Yellow Brotherhood and now everything's right in a different way. Now I spend every night at the study [illegible] Centenary."

Made It Back

And so it went. In the bright glare of public scrutiny [illegible] a sympathetic one, they stood up like men to acknowledge their past errors and express their determination to get back into the mainstream of life.

What distinguishes the Yellow Brotherhood from any other group is the fact that the older members, now nearing their mid-20's who have made it back on their own, are actively reaching out and helping the [illegible] get out of their dead end life.

(Continued on Page 8)

"SUKIYAKI" Cookbook By MISS STELLA ITO

The New Canadian

An Independent Organ for Canadians of Japanese Origin

Vol. XXXIII—No. 56 FRIDAY, JULY 18, 1969 Toronto, Ont

STRENGTH FOR THE BRIDGE
A story of J.C.'s By JESSIE L. BEATTIE

Niseis Backing Noguchi

SAN FRANCISCO. — The San Francisco Examiner in its Tuesday paper came out with a story reporting the local Nihonmachi reaction to the community meeting held Thursday evening in the Bank of Tokyo Japanese Center branch hospitality room with the presence of Dr. Thomas Noguchi and his attorney, Godfrey Isaac, from Los Angeles. The story was given a three-column head, "S.F. NISEI VOW TO SUPPORT DEPOSED L.A. CORONER." Written by an Examiner staffer, Robert Patterson, the story inadvertently has several factual errors: like calling the Japanese American Citizens League "Japanese American Community League" and that the meeting was held on "Friday". Be that as it may, the Examiner did a public service by treating the story with a correct slant on the Los Angeles coroner's fight. — Hokubei Mainichi)

By ROBERT PATTERSON

Almost overnight, San Francisco's Nisei community has sprung to the support of deposed Los Angeles County Coroner Thomas Noguchi, sparked largely by the latter's weekend appearance before the influential Japanese American Community League.

Until now the league and the community — alarmed and still[illegible] the strange nature of the [illegible] against the diminutive [illegible] — have held back from [illegible] judgment or giving help.

Today, after a jam-packed meeting at the Japanese Cultural Center at which Noguchi and his [illegible] al Nisei made [illegible]

They will back Noguchi.

They will back him with money [illegible] fund, for which [illegible] has been sub[illegible]. They will back him with [illegible] campaign. They [illegible] al support.

[illegible] Noguchi was [illegible] because he [illegible] taken drugs. [illegible] to have taken [illegible] in his work [illegible] as "profes[illegible] [illegible] is claimed he [illegible] laughed at the [illegible]

[illegible] M. Imazaki, of [illegible] Mainichi, ex[illegible] attitude in this [illegible]

[illegible] was fired the [illegible] he happen[illegible] educated in [illegible]

[illegible] and no [illegible] Nisei or Sansei [illegible] to white [illegible] and vegetable [illegible]

[illegible] community [illegible] a just [illegible] fight. We [illegible] of the de[illegible] against [illegible] him."

Columnist Nobusuke Fukuda, in the Hokubei Mainichi, feels that the Japanese-American community is partly to blame for letting the Noguchi case get as far as it has:

"We were resigned to the fact that Noguchi was crazy, a disgrace to us all. . . .

"The meeting has shown us how preposterous the charges are."

"Power" Staff Tours Japan

TOKYO. — Twenty-five staff members of a Black Power newspaper, "The 40 Acres and a Mule," flew into Tokyo recently on a 20-day tour through Japan.

The arrivals, led by Cyril James, 22, chief editor, were made up of 14 young men and 11 women ranging from 17 to 20 in age. Most of them are college students.

Upon arrival at Tokyo International Airport by Trans International Airport, James said they wanted to explore the vitality with which Japan recovered from the ravages of war.

They said they were planning a special issue on Japan after the trip which will take them to every part of this country.

The three-year-old newspaper published in New York takes its name from the pledges of a post-Civil War Government that would give each Negro 40 acres of land and one mule, a pledge which was never honored.

Japan Asks Complete Test Ban At Geneva Disarmament Conference

GENEVA. — Koichiro Asakai, Japan's chief delegate at the Geneva Disarmament Committee, recently called for a complete ban on nuclear weapons tests and a halt in the production of [illegible] nuclear materials for weapons.

[illegible] Japan's attitude toward various disarmament [illegible] the veteran diplomat said that, although Japan agrees [illegible] prohibiting military use of the ocean floor, it [illegible] support the proposal that will ban purely [illegible] from seabeds.

Asakai also said that for verifying the compliance with an [illegible] nuclear test ban agreement, Japan would like to [illegible] installment of [illegible] seismological observato[illegible] of seismological [illegible] and the estab[illegible] seismological observ[illegible] appropriate places of [illegible]

[illegible] these points in [illegible] the [illegible] which Japan was [illegible] together with Mongolia [illegible] May.

Sato's Message

[illegible] address [illegible] the [illegible] session, from [illegible] Eisaku Sato.

In the message, the Prime Minister said, "To achieve the [illegible] of general and complete disarmament, we must [illegible] steadily [illegible] [illegible] can be agreed [illegible] and perseverance [illegible]

Sato also said that "In the world of today [illegible] [illegible] the most urgent task [illegible]

[illegible]

U.S.-Soviet Talks

[illegible]

(Continued on P. 8)

Believed Oldest Issei Woman In Canada

TORONTO. — [illegible] Canada for [illegible] Mrs. Yuki N[illegible] West [illegible] celebrated her [illegible] birthday last week [illegible] of her [illegible] Mr. and Mrs. Tsuneo [illegible] of Toronto. Still [illegible] and physically [illegible] Mrs. N[illegible] [illegible] Canada.

She was [illegible] Issei [illegible] Canada [illegible] passed away [illegible] Mrs. Masao Miya[illegible] [illegible]

Mrs. N[illegible]

[illegible] Toronto.

[illegible]

Japan Team First To Scale N.E. Side Mt. Logan

WHITEHORSE, Yukon. — A [illegible] climbing team scaled [illegible] Mt. Logan [illegible] the first time any one has [illegible]

The team reached the [illegible] after two unsuccessful attempts [illegible] ed "no problems" [illegible] on the summit [illegible] Good!"

All from Gifu [illegible] Japan, the members [illegible] Shigeru Ito, 40, K[illegible] 34, Toshikatsu Tsu[illegible] [illegible] Suzuki, 24, Yu[illegible] ka, 26, and Yoshihisa Kato [illegible]

The climbers drove up the Alaska Highway and arrived Whitehorse May 17 before [illegible] on to Burwash where they [illegible] flown in to the Logan [illegible] by Beaver. They [illegible] selves 40 days for the [illegible]

(Cont. on Page 8)

THE NEW CANADIAN will allow [illegible] workers with their annual one week vacation. All subscribers and advertisers please take note. The N.C. holidays will be on the last week of July. Therefore, no paper will be published on [illegible] July [illegible] and Friday, August [illegible]

Japan Re-affirms Claims To Islands Held By Soviet

NEW YORK. — Japan has reaffirmed its claims to the southern Kurile Islands, which have been in Soviet hands for the past 25 years, the Japanese delegation to the United Nations revealed.

The claim was contained in a document submitted June 24 by the Japanese delegation to Paul Gaschignard, chairman of the UN trusteeship council.

Japan rebutted the earlier Soviet claim to the northern Pacific islands, of Habomai, Shikotan, Kunashiri and Etorofu were surrendered as a result of the Yalta Conference agreement toward the end of World War II.

Japanese Foreign Minister Kiichi Aichi will visit Moscow in early September to press Japan's bid for return of the Soviet held Kurile Islands, Tokyo sources also reported.

935 Graduate At Strife-torn Univ. of Tokyo

TOKYO. — A total of 935 students of the faculty of Law, Economics and Letters graduated [illegible] the University of Tokyo.

The students were [illegible] graduation [illegible] class rooms. A diploma and a message from president Ichiro Kato was handed to every graduate.

The number of graduates so far this year has reached 2,079. The Faculty of Medicine is the only faculty that has yet to turn out its seniors.

Graduation for all [illegible] used to be held in Yasuda Auditorium. This year and last, however, the [illegible] held separate ceremonies for each faculty because of campus disputes.

[illegible]早くも落伍者出る

万国博行き自転車隊員中に

【オ州カークランド・レーク】去る六月十七日、オ市の人々とその世界博会場を出発した『エキスポ七〇行き自転車隊』一行七十名のカナダ娘さんらは、全行程一万五千マイルのうち約五百マイルを走破して当地に今週到着したが、早くも数名の隊員が落伍した。理由は一行のリーダーであるクロウド・デュペー氏が財政的アレンジメントに失敗、行き先が案じられるからだという。

落伍した女性の語ったところによると、隊員は一人当り二百五十弗を出したあとは、政府の補助や町長の特別援助、ポストカードなどを売りまわりつつ、カナダ親善をまかなうという仕組みと聞かされたが、現市到着後の渡日費の捻出も心配しなければならない台所も状態であることがわかり出費額とは話が違うというのである。

隊長はともかく皆晩餐は一行、自転車やその他を質も持って、なんとかして予定通り万博閉会式までには会場にとどきたいと願っているが、これから平原諸州を通り、ビーシー州に入るまでには、かなりの落伍者がまだ出るのではないかと心配している。

大阪万博跡に

国連アジア本部を

【大阪・東】欧州の万国博会場の跡地の利用状況視察やバチカン市国公式訪問を[illegible]原・日本万国博協会副会長（関西電力社長）は今週記者会見し、『私としてはスイスに国連ヨーロッパ本部があるように万博会場跡地を利用して国連アジア本部を誘致すべきだと思っている』と語った。

金持ち町オークビル

年収平均は六、九二七ドル

【オタワ】ト市西方三十マイルのオークビル町住民はカナダ最高の納税者であると納税省が一九六七年度の統計分析を発表した。一九六六年度の最高所得額市民はオ州サーニアだった。

オークビル町長は、の談話に関し『私たちの町は不景気を知らない町だと人々はよく口を開くが、カナダ第一の繁栄な町であるのは重役級の市民が多いからであるし、フォード自動車会社があるからだ』といっている。年収平均は六千九百二十七弗。

また納税省の統計によると、六七年度個人所得税をみると、いちばん年収の多いのはドクターで、エンジニア、建築技士、弁護士、会計士の順番となっていると発表した。ドクターの平均年収は二万七千三百四十七ドル、平均納税額は七千三百二十四ドル。エンジニアの年収平均は一万二千百十一ドルとなっている。

ルパート

淋しい近況

二十八年ぶりで、永年住みなれて事業を経営してきたプリンス・ルパート訪問を終えてトロントに帰ったばかりの門永友次郎氏はルパートの近況を次のように語っている。

『戦前のルパートは私たち日系人にとって住み良く心温まる町でしたが、現在は町そのものはよくなっているけれど、昔十七のキャナリーが全面運転してにぎわったのがいまは一つとなり、日系人口も四分の一に減っては、老一世の私としては淋しい思いでした』

長老に引退を

定年制

【成田】年間の参拝客六百万人、おさい銭の方がりも十億円を誇る関東きっての名刹、成田山新勝寺（千葉県成田市）が『八月から定年制を採用する』ことになり、地元ではさまざまな話題となっている。後進に道を譲るため、というのがお寺の[illegible]だが、『[illegible]てくるほど[illegible]のに[illegible]』という反対論、『上がいつまでもつかえていては坊さんもやりきれまい』という声も[illegible]。

●[illegible]二十四日（木）詩吟[illegible]会で催す。

●ト市佛教婦人会の総母子講は二十七日午後二時から。

住宅土地税削減の變更について

1969

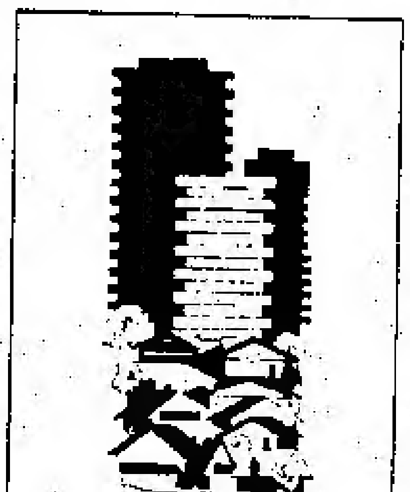

すべての住宅及びアパートメントに對する地方税の負担を輕くするため　オンタリオ政府は減税組織を昨年提出しました。この組織は一九六九年も各住宅所有者を援助するユニークな方法として継續されることになつています。

この組織は州内のあらゆる有資格住宅所有者に對し支拂われるものです。住宅主に對しては市町及び學校税の削減となり　借家人に對しては家主の税金額の引下げとなり　家主はしたがつて借家人が受ける權利を持つ引下げを與えることが必要とされます。

一九六九年の變更

この組織は根本的には昨年と同樣でありますが　多くの人々に重大影響する幾多の變更がもたらされました。

もし借家人が一九六九年の最初の十一ヵ月間内に移轉する場合　家主又は代理人は三十日以内に減税分を借家人に支拂わねばなりません。その金額は借りている毎月の拂い戻しの十二分の一となります。（但し減税支拂いが昨年同様十二月三十一日の場合は例外）

減税額：もしあなたの住むローカルのミル・レートが上昇すれば　削減額もふえてきます。その額がさがるのは　たとえばカテージなど一定の低租税評価の場合だけに限ります。

いい變えれば　カテージ又はその他低税住宅は全面的タキスがカバーされていません。減税は全税額の五〇%以上になることはありません

誰が資格者か？

別個に評價される住宅土地のすべての所有者で　これらの住宅の借家人が減税の資格をうけます。大部分の住宅　アパートメント　農地住宅及びカテージも資格ワクに入ります　ルーム借り人は別個の租税對象とならないのでその資格はありません。

借家人及び家主に

家主は貸している毎ユニット毎にどれだけ減税されているかをチェックする必要があります　そして正確な金額を十二月三十一日までにテナントに支拂うことです。もし　今年　テナントが十一ヵ月以内に移轉する場合　その期間までの減税額を三十日以内に支拂いをうけることになります。

家主で責任ある行爲をとらないという極く少數のケースがある場合　テナントは法律的行動をとることができます。まず最初に市町關係省に連絡し　果して請求する權利があるか否かを確めるべきです。

ほとんどすべての家主は減税組織に課された責務を果しており　きわめて能率的にしております。テナントでこれに關して紛爭が昨年中あつたのはごく少數で今年はその數は更に低下するものと期待されています。

もし一九六九年度減税組織についてより詳しく知りたい向きは市町關係省地方事務所ベイ街八〇一　トロント一八一　電話コード・エリア四一六　三六三一七五〇一へ。

THE RESIDENTIAL PROPERTY TAX REDUCTION ACT (1968)
(as amended)

THE DEPARTMENT OF MUNICIPAL AFFAIRS
Hon. W. Darcy McKeough, Minister

日本剣客傳

宮本武蔵（みやもと むさし）

司馬遼太郎

吉岡兵法所 (五)

ともあれ、吉岡家は由緒がふるい。代々の當主は『憲法』という名を襲踏し門人を多数取りたてている一方、別に家業として染めで収入を得ていた。

『憲法染』という。黒染に特別の秘傳があり、兵法よりもこのほうが繁昌している。

武蔵は、挑戦した。

その挑戦法は使いにて紙をもつてゆかせる一方、同様のことを三條大橋のそばに高札をもつて公示するというやりかたであり、これならば吉岡家は体面上、うけ立たざるを得ぬであろう。

吉岡家は、京では、『正直の憲法』といわれている。正直を家憲とし、直元、直光、直賢、直綱とつづいてきた。當代は清十郎直綱である。

—所司代にとどけねば、と、吉岡家では配慮した。勝手な私闘をして京都所司代からにらまれたくないとおもい、むかし、板倉伊賀守まで届け出た。所司代ではそれを許したが、事が済んだ。

[illegible]

明か。

も、吉岡家では調べたであろう。半世紀以上も前に宮本無二齋という者が當代前の憲法と試合をしたという話をしたというはなしを門人の古い者が知つていたにちがいない。

『その子なら、十手を使うのではないか』

その程度の話題は出たであろう。

一方、武蔵は、吉岡家が高名だけに、當主清十郎の剣の技倆、癖、性格などはしらべられるだけ調べている。

かつ、あらかじめに工夫を重ねた。右の十手ということであつた。

無二齋の十手は、左手に左手で使う。敵が大刀をもつて撃ちこんできたときその十手で受けとめ、十手の鍵で刀身をはさみ、ねじつつて敵の自由をうばいつつ、右手の刀で打ち殺してしまう。武蔵はその點に達していた。

が、十手をこのまず、

（十手を脇差に變えてみたらどうか）

と、ここ數年、辛苦をかさねた。『二天』と、武蔵がのちに號するのはこのかれが創始した二刀流からとつたものだが、このころどうにも工夫がつかない。

（左右の手が、別々のいきもののごとくに動かぬか）

ということを、身を煮るような激しさで考えつづけた。人間が一つ脳髄で左右の手を支配している以上、脳髄を二つ持たぬかぎりこれは不可能であろう。が、武蔵はそれを仕遂げようとした。他のすべての兵法は人間能力の練磨、鍛ぎすましを目標としているとすれば、武蔵のそれは人間の能力を改造しようとしていた。ついに生涯不可能であるかもしれないが、かれは山野に起き伏しつつそれを追もとめている。

しかしまだ遂げられず、かれは関ヶ原後の數年のあいだにやつた試合ではすべて一刀であつた。

ピー・エッチ・ピー誌 海外にも普及

京都のピー・エッチ・ピー研究所（所長松下幸之助）を中心に『物心ともにゆたかな真の繁栄・平和・幸福をいかにして實現できるか』という趣旨、同研究所が出している機關紙ピー・エッチ・ピー月刊誌は現在百十万部發行されている。同誌は七月號より日本出版貿易會社の協力で海外書店に配布普及することになっているし、同研究所から直送方法もある。八月號一部が本紙に贈られてきているが、内容は讀み應えがある。

（ピース・ハピネス・プロスペリティーの頭文字をとつたもの）

ダナ奨學金

トロント佛教會ダナ奨學金は市内佛教信徒に供與されるが、ハイスクール卒業後、更に向學する者の奨學金申請を受け付けている。申請については[illegible]

夫 **準一**（五十五才）儀心臓マヒのため去る七月四日午後二時半急逝致しました事を生前知己の皆様にお知らせ申し上げます。追って六日午後八時レーイ葬儀社に於て岩井今井両牧師司式の下に告別式を執れ、翌日モントリオール・メモリアル・パークに埋葬致しました節は御多忙中にも拘らず多数の皆様御会葬下され、その上過分の供花、御花料、御丁重なる弔辭、弔電を賜り遺族一同御厚情を感謝しております。故人生前中の御厚誼を合せ略儀ながら紙上を借りて厚く御禮申し上げます。

喪主 松下フサ子
長女 ミユキ
弟 松下五郎
妻 キヌ子
義弟 武田正雄
妻 ミエ
義弟 森文彦
妻 沙子
在日 妹 松下イクエ
親族一同

ぢ特効薬

ぢによる出血や傷つけられたヒフによく効く治療薬

有名な研究所はぢ出血を無痛でなおす薬を發見いたしました。それはかゆさや不快さを速やかになおし、傷つけられたヒフを忽ちなおします。

今までの經驗で、これらの痛みは知らぬ間になおりふくれた「ぢ」はちぢまります。

最も重要なことは、これを使うことで、長期間にわたる『ぢ』に惱まされることがなくなることです。

そうするには、新治療藥ビオ・ダインを使うことであります。傷ついた細胞をなおし、新しい細胞をつくりあげます。

新ビオ・ダインには塗り藥と挿入藥「プリパレーション・エッチ」がありどこの薬店からでも求められ[illegible]

家屋賣買業

アパート、住宅、商店等の賣買を誠實にサービス致します。何とぞお引立て下さいますようお願い申し上げます。

疋田ゴードン清

K. Gordon Hikita — Phone 325-1441
BLOCK BROS. REALTY LTD.
Office: 3121 Kingsway, Vancouver, B.C.
Phone 431-1471
Western Canada's Largest Realtors

☆一九七〇年 エキスポ観光團

二月末より毎月各種個人自由行動グループや特別グループ出發など。皆様の御予算と御日程に合わせての準備がととのいましたので御問い合わせ下さい。

☆一九六九年 訪日観光團

△九月二十一日(日) △十月十六日(木) △十一月九日(日) △十二月十四日(日)

V. I. P.
ヴイ・アイ・ピー旅行社

洋服新調並に修理仕立替を致します

トロント市ボールドイン街一三三
野村安則
電話三六八—九二二五

住宅賣買

晝夜を問わず、住宅賣買についで喜んでご相談に應じます。お電話して下さい。

堀ケン
Phone AM. 1-5194

メル家屋賣買

トロント市オコナードライブ一五二七番地
電話七五七—五一八四
社長 岩井トツシ
住宅電話 七五七—七五七八

保險一切

火災、盗難、病氣、住宅、自動車保險のご相談に應じます。

木下律
トロント市
電話—PL九—二六三二
—PL五—七三一七

辯護士 鬼塚敏三

事務所 トロント市西リッチモンド街一二一番地
電話三六三—五〇〇二
自宅六九一—三三八八
▲一切の法律事務におうじますから御相談下さい。

秋の訪日観光團募集

今秋も左の日程で訪日観光團を組織することに相成りました御友人御誘い合せ御参加下さい

●出發期日 第一團—十月五日(日)午後三時二十分日本航空機で出發 第二團—十一月二日(日)午後三時シーピーエー機で出發 第三團 十一月十六日(日)午後三時二十分日本航空機で出發 第四團—十二月七日(日)午後三時シーピーエー機で出發

●内地観光並に観光費
（エー）、日光、東海道ツアー二百三十五弗
（ビー）、東海道、四國、中國ツアー二百三十五弗
（シー）、東海道、中國 九州ツアー二百三十五弗

●航空運賃 晩市—東京間往復運賃六百三十一弗
（十月五日出發の第一團は六百九十三弗）
◇切符有効期間は六十五日です

●月賦払いの方法も御座います。御利用下さい
明細書は御申込次第郵送致します

申込所 晩市 岩田旅行案内社
トロント 岩田旅行案内支社

Frank G. Yada
Crown Life Insurance Co
1550 West Georgia St.
Vancouver, B.C.

家庭の幸福を守る
生命保險つき貯蓄法
クラウン生命をお選び下さい

晩市西ジョージャ街一五五〇
矢田源一郎
電話 三二五—二五二八 六八二 六五一一

おいしい中華料理

△日系人の各種大小宴会、結婚、婚約披露宴の御用命に應じますし、[illegible]も致します。
△サービスは丁寧で[illegible]の。是非お立寄り下さい。
△日本酒もサーヴいたします。

廣州チャプスイ・ターバン
KWONGCHOW CHOP SUEY TAVERN
126 Elizabeth St. Toronto, Ont.
Phone EM. [illegible]

W. K. GARDENS
127 EAST PENDER STREET
VANCOUVER, B.C.
Phone MU. 1-6642—0444
CATERING TO
Wedding, Club Banquets
Private Dining Rooms

皆様おなじみの
中華料理店

最新な設備と一流のサーヴィスは常に皆様の御好評を頂いております。

●結婚祝宴その他パーティ等の御用命を御待ち致しております

ダブリユ・ケー・ガーデンス
（本 舗 [illegible]）
電話エムユー一—六六二四

日本婦人では最初

パイロット許可

ト市に移住の村上千代子さん

米國からフランス、フランスからカナダに二年前移住して、いまトロントのカナダアン・プレス（全加的通信機關）のオフィスにタイピストとして働いている村上千代子さん(三九)は、カナダ唯一の日本婦人自家用航空機パイロットの免状持ちであることがわかった。

村上嬢はフランス滞在中航空機はなぜとぶのかと不審に思い、とぶことを習いカナダではどうして航空機を使うかを習得したと語つている。東洋婦人でも習えばとべないことはないと決心、一九四五年八月六日、廣島原爆投下のため十四才の彼女の歯は全部ダメになるとドクターからいわれたが、幸い一ヵ月後に全快、これからは生き抜くと覺悟した。

フランス語が得意なのでカナダ移民官はモントリオールを目的地に選んで移住させてくれたが、好きな單獨飛行のチャンスがないので、トロントに移り込んできたという。

村上嬢は月給の約六〇%を時間借り航空機のためにつぎ込んで、女性パイロットとしてトロントの上空をとびまわることを楽しみにしている。

ツルドー首相 月にメッセージ

【オタワ】ツルドー首相は米國の要請に應じ、短文の親善メッセージを月表面に残すため今回書き送つた。文面は『人類はその手をのばして月に觸れた。この機會により人類は地球の[illegible]と平和を見出すことを望む』と英佛兩語で書かれたもの。

百才の西寺ゆきさん

七十余人招かれて長壽祝い

在加六十六年、ト市郊外ウエストンの蛭崎常太郎氏夫妻宅で安楽に余生を過つている西寺ゆきさん（熊本縣出身）は去る日曜午後、同氏宅で百才の長壽祝いのパーティーを息子さんの宮原政登氏夫妻主催でひらいてもらつた。西寺さんの息子や孫さん、曾孫、知友人、親族など七十余人が招かれて西寺おばあさんの健康を祝福した。

西寺さんは眼も耳もまだしつかりしていて、今年の十一月でまる百年の長生きを更につづけていける元氣さで、オ州首相からいただいた賞状の額下で、たいへんよくしてくれますので、ほんとうにしあわせ　と眼を細めて喜んでいる。

西寺夫人には三男一女あり、長男は日本で死去、次男ローイ氏は東京に、三男は政登氏で宮原家に入籍、長女は蛭崎夫人、宮原氏夫妻はこのためにはるばるカムループスから東行した。

オ州大臣

日系をほめる

柘植總領事に懇々と聞かす

ト市議一世部と文化會館共催の柘植總領事夫妻の歡送會と山田領事夫妻の送別會は去る日曜夕、センター講堂で約百人の參會者があつてブフェー・スタイルの會食で和やかに行われた。

一世部の岡會長林初太郎氏が司會の挨拶を述べ主賓を紹介後、市議一世部の中谷竜志會長、市議會員会手ニドワード氏、センター理事長中村幹雄氏が歡迎の辭を述べた。柘植總領事が起つて、着任のあいさつのため、オ州々議にヤレムコ大臣を儀禮的訪問したさいのことを語つた。

初對面のあいさつもそつちのけに、ヤレムコ社会厚生大臣は總領事を着席させて、在住日系人がいかに各方面に活躍して、よい市民として尊敬を受けているかについて約十分間も聞かせてくれ、總領事は日系人の評判のよさを州大臣がほめたたえたことに非常に心强く思い、感服したと語つた。

同會合には一日前着任したばかりの山田領事の後任者沼倉副領事夫妻も列席、山田領事の別れのあいさつ後に沼倉氏は『どうぞよろしく、海外勤務はここが最初です』と語つた。

一世の合吟、熊野ハリー氏や坂上副領事の獨唱などあつて螢の光を手をつないで歌つて散會した。

水キキン

大ト市内で

大トロント市は連日九十度の酷暑にあえいでいるが、この暑さ續きのため、とくにスカボロ方面は極度の水キキンに陥り、飲用水のプレッシャーがほとんど皆無で、タップから水が出て來ず、水なし生活をしている市民が多い。當局では緊急對策として芝生撒水を禁止すると共に、各工場に節水を促がしている。

ト市内の高層アパートの上層部暮しの人々も、水のプレッシャー不足でタップから水が放射せず、水滴がやっと出る始末。貯水地の水量が十分になるまで一般市民に節水を市側が强く訴えている。

ト市朝刊紙 本紙を紹介

去る土曜のト市朝刊紙付錄週末誌上に、同紙記者がカナダのエスニック・プレスについての記事をかかげているが、同記事中には本紙についても觸れており、森記者とのインタビューで得た本紙の成り立ちなどを紹介、『日英兩文のすつきりした編集ぶり』とほめている。

九月から乱暴運轉に

重罰金と增体刑をオ州實施

オ州公道法の一部修正は法律化されているが、來る九月一日からスピーデング及びその他交通違反には嚴罰が實施される。また新交通法によると、オ州新居住者は直ちにドライバース・ライセンスの下付申請を行わねばならなかつたが、三十日以内に入手すればよいことになつた。

九月一日から發効する交通重違反の罰則は嚴重となり、ケアレス・ドライビング罰金十弗のが最低百弗、最高は從前通り五百ドルである。また同罪による入獄は現在三ヵ月のが六ヵ月になる。ドライヴァーが身許證明書の提出を拒否すれば、警官に逮捕する權利が與えられる。また一月から自動車事故による損害見積り百ドル以上のを二百ドル以上として、警察に通知することが必要となる。

ワニ群が來加

ナイアガラ・フォールスにあるマリンランド及び動物園に今週重さ七十斤から百斤までのワニ十五疋が送られてきた。一時にワニの集團がカナダに送られたのは、これがはじめて。ワニ一群は林業地區に教育されにき。

青柳會野遊 來る廿七日に

ト市青柳會では來る二十七日正午から市内キュービーチでピクニックを催す。各種ゲーム、福引その他多くのプログラムがくまれている。會員外の參加歡迎。

●皆木勇夫氏死亡廣告中友人代表小森ピックとあつたのは小林ピックの誤りにつき訂正。

人事消息

■死　亡

△ク州ラバルの松下準二氏(五五)は心臟マヒのため七月四日急死、六日夜レーイ葬儀社で岩井、今井兩牧師により告別式を行い、七日モ市メモリアル・パークで埋葬した。

求 住込み家庭働き、若い女性。英語教える。電話四四七ー五七六八（トロント）

貸室 二室ケッチン付き ストーブ、リフレッジ・グリンウッド・クイン街付近。電話四六一ー一三九四（トロント）

お知らせ

元ロンドン佛教協会の基本金から金七十五弗宛ニッポニア・ホームとハミルトン佛教會へ、尙金七十五弗をトロント佛教會へ、ロンドン先亡者永代解懇志という名目で寄付しました。新聞廣告料を差引き殘額三十九弗二十二仙を香川氏へ多年の出費を補う意味で差上げました。右御了承願います。

一九六九年七月

世話人　若林榮市

同　辻本正夫

同　香川繁太郎

元ロンドン佛教協会

會員各位へ

知性派の雜誌

○文藝春秋 ○現代 ○世界 ○小説現代 ○評論 ○小説新潮 ○婦人の友 ○文學界 ○中央公論 ○婦人公論

△週刊雜誌――○アサヒジャーナル ○朝日 ○毎日 ○新潮 ○文春 ○現代 ○サンケイ

◉その他――娯樂 婦人 映畫 スポーツ 宗教等どんな雜誌でも御取次ぎの便を計ります

◉雜誌價段表は御申込み次第に送付致します

航空郵便切符旅行 小切手爲替送金 **亀岡書籍貿易商會**

889 Dundas Street West, Toronto 3, Ont. Phone 366-9934

本格的な夏、暑い時の冷しソーメンの味は又格別

◉**友白髮ソーメン**

◉**冷　麥**

◎夏には冷しうどんにして召し上がつて下さい

アルバータ製

◉青木うどん（細手、太手）

◉日本製干うどん

カンバランド・チャーメンには

◎ファ・ケー・うどんを御使い下さい

ダンダス ユニオン店

電話 ＥＭ四ー七六九二 ＥＭ六ー三六六三

DUNDAS-UNION STORE (EM 4-7692) 173 Dundas St. West, Toronto

好評を戴いて居ります

◉ナショナル印 **自動炊飯器**

三カップ、四カップ、六カップ、八カップ等多量入荷しております。

◉**新　着　品**

○見場に美味しい――素麺、冷麥、干うどん

○簡單に出來る――即席ラーメン、干麵うどん

○罐詰類――鯖、いか、たこの味付、油揚水煮、白瀧水煮　筍、小芋、絹ゴシ豆腐

他に澤山入荷しております。早目に御來店又は御電話にて御注文下さい。

○日本送金は古屋で――

古屋貿易會社

FURUYA TRADING COMPANY 460 DUNDAS ST. W., TORONTO 2-B, ONT. PHONE 364-5451

はらの話 ②

ヘソで茶をわかす

和田聖公

私の先輩で弁護士をやっているのが、たいへんな変り者で、はらで何んでもするというのである。

はらでお茶をわかすこともできると言うのである。はなしとしては面白いが、そんな事実を私は見たことがない。

はらのことなら私は専門としている。けれども、かんじんな事実のあるのを知らない。みせてくれと、この先輩にたのんだ。

彼はすぐに、あすでも家にきてくれ、みせようと言うのである。あくる日の夕方、彼の家にいった。彼はワイフに「おい」と言っている。ワイフは「ハイ」と言ったきり、なかなかでてこない。

しばらくすると、ワイフが、おまつ茶を高くささげるようにして、私の前にもってきたのである。これは日本の家庭でお茶の心得があるワイフは、お客にもてなしてくれるので別段このときも私は意にとめないでそのお茶をいただいた。それからまたこの先輩が「おい」とさけぶのである。ワイフはハイと返事をするのも前と同じである。

しばらくするとワイフはお茶わんをささげてもってこられた。こんどのお茶わんは少し形がちがっている。これもお茶の心得のある人なら、二回くらいお茶わんをとりかえて、お客をもてなす。私はこの時も、お茶の礼儀として当然なことと思っていただいた。

さて、はなしをつづけているが、どうも腑で茶をわかしてくれそうにもない。

私は先輩にさいそくしてみた。

先輩はこのとき、カカと笑って、口を大きくあけて、上をむいているのである。和田よ、まだわからんか。ヘソで茶をわかすとは、東洋では、ごまかすと言うことだよ。それだ、わからんか。もっとも、だますのと、ごまかすのでは少しばかりちがうと言うのである。だますのは、全然ないことをあるということだよ。これはよくない。ごまかす、もしくはお茶かすと言うのは、あることを少しようすをかえるだけだ。これは、あくまでも罪はかるい。

ヘソでお茶をわかすと言うのは、ごまかす、つまり事実を上手にかえて事実らしく見せることだよ。ヘソでお茶がわかせられるかどうか、それくらい、わからんようでは、あまりにも単純すぎるよ。和田にはそんなところが、たしかにあるなあ。しかしだ、今日ははらでワイフにお茶をだせと命じたのだ。

オイと言ったら、ワイフがハイと返事をしたであろう。あれはハズの俺とワイフのあれが、夫婦としてかえ近えに心が一つになっているから、オイと言う聲をきいて、このお客には、おまつ茶をだすことだなあ、このお客には番茶をだしてよいのだなあ、また次にオイと言った聲をきいて、このお客には二回おまつ茶を出せということだ、ワイフは俺のオイという聲を耳できかないで、はらできいているから、俺の言わんとする気持をよくわかってくれるのだよ。

これは、和田から言ったら、茶かしたと思うであろう。茶かすとは、ごまかしたことで、だましたのではないよ。お茶を出したことは、たしかであろう。お前がヘソで茶がわくものと、俺の言葉を信じたことは、お前がよくないのだ。

ヘソでお茶がわかせるものかどうか、常識でわかる筈だ。ヘソで茶をわかすとこの俺が言ったら、これは茶かす、つまり、ごまかしていると、すぐにわからなければいけない。人にだまされるのは、そんな時だ。

自分は職業がら、人にだまされて、困った人の相談をうける。そんなとき、かならず言ってやるのだ「はじめからだまされている、ごまかされている、これがわからないあなたの方がよくない。人の言葉のうらをよくみれる人、つまり人の言うことを耳できかないで「はら」できくことをどうしてしないのか。はらできさえしたら、それが本当か、ごまかされているか、だまされているか、わかる筈だ。和田も、はらの呼吸のことを人に教えているのだから、もっとはらできくことをまなぶべきである。

私はこのときくらい赤面したこともなかった。

なるほど、ヘソでお茶がわくはずはない。そんなことはこの先輩の言いぐさではないが、知っていなければならない。本当にヘソで茶がわかせるか、こんな馬鹿げたことを、たずねる方がよほどどうかしている。だまされるときはそんなものであろう。この先輩に私は、かんたんにごまかされたのである。お茶かされたのである。

それでも、まつ茶のもてなしをうけたのであるからだまされたことには、たしかにならない、ごまかされたのである。

この先輩は禅の研究で有名になった。これくらいなごまかしは何んとも思わずにやる人である。しかし、やはりどこかに、たしかなものをもっているので信用のあつい弁護士でもある。

この人から私は学ぶことが実に多かった。今日でも故人になられたこの先輩に感謝の念を、わすれたことはない。

祭りと行事で楽しさいっぱい―秋の日本！

日航機で「秋の訪日旅行」はいかがですか

あなたの心の中からよみがえるかずかずの[illegible]故国の秋祭。今年もまた訪れようとしています。[illegible]

〔バンクーバー発〕

[illegible]

秋の日本観光旅行資料請求券

[illegible]

ニューカナディアン

日本航空
JAPAN AIR LINES

VANCOUVER, 777 HORNBY ST.
TEL. 688-0611
TORONTO, 111 RICHMOND ST. WEST
TEL. 364-7220

ニューカナデアン

毎週火・金二回発行
購讀料金 半年五弗 一年九弗（前払）
カナダ・トロント市
ニューカナデアン

人類最初の月着陸めざす

アポロ十一号十六日朝成功裡に打上げらる

【ケープ・ケネディ】人類最初の月着陸をめざすアポロ十一號は予定通り十六日午前九時三十二分打上げられた。すべて順調にいけば、アポロ三乗員のうちネイル・アームストロングとエドウイン・アルドリン兩氏は、地球人としてはじめて月表面に來る二十一日(月)午前二時十二分に足跡を印することになり、六十斤の月の岩や土を持ち歸る。

アポロ十一號打上げ状況は二億の米國民と世界各國の多くの後援下に圓滑に行われたが、ケープ・ケネディの打上げ場には特別招待者七千人と約三千人の報道關係者のほか、數十万人の見物客が打上げを見守った。

アポロ號打上げには米國民一人當り三百二十ドルの負担となる二百四十億ドル、八年間の失敗と成功をくり返した總決算である。

長さ三百六十三フィートのロケットは打上げパッド三九エーから、一秒毎に十五トンの燃料を燃焼してスムーズに上昇、その物凄い轟音は遠方までひびきわたった。アポロ十一號は十六日正午ごろ、地球の引力圏外に出て時速二万五千マイルのスピードで月に向って進行した。

月表面に着陸船がしずかに着陸するとアームストロングとアルドリン兩氏は着陸船内に十時間ふみ止まつたあげく、まずアームストロング氏が、カナダ製の四本足の一つに設けられたスタップを徐々に降下する有様を船内のアルドリン氏がテレビ・カメラに收めて地球におくる。兩氏のサイズ九ビーの重い靴が月表面に足跡を殘す歴史的な瞬間が全世界のテレビにうつる。

それからアルドリン氏が同僚と共に月の岩や土をひろい集めるのに協力するがアームストロング氏は三本脚のテレビ・カメラを着陸船の近くに据えつけて同僚がハシゴをおりる場面や着陸船をうつす。二時間後兩宇宙人は着陸船にもどり、母船と合体して地球にもどるというスケジュールになっている。

最速力の軍艦 試走結果

【ハリファックス】カナダ海軍唯一の水上翼艦ブラドア號は今週當地港上でテスト・ランを記者團を招いて行つたが、その結果海軍側ではブラドア號は世界で最速力の對潜艦であると折紙をつけた。一時間六十二ノット、約七十三マイルのスピードで海上を滑るように走つた。

同艦のトーマス・アラン艦長は『この種の軍艦としてはスピードは世界一で、潜水した原子力潜水艦をわけなく追跡できる』といつている。問題は同艦建造には〈大なる費用がかかつたので、果して同種軍艦を今後も建造するか否かである。

小麥生產控えよ

＝カナダ首相が農家に警告＝

【マニトバ州 トムソン】連合休會を待たず、西部諸州旅行にでかけたトルドー首相は今週當地に到着すると同時に小麥生產は世界的に過剰となつている實状にかんがみ、カナダは小麥生產量を減少しなければ重大なる將來を招くことになろうと警告した。

トムソン市は鑛山町で小麥生產とは關係がうすいにも拘らず、質問に應えてトルドー首相が『小麥を生產したたけ、賣れるという時代はとつくにすぎ去つたことを農民は十二分に承知しているはずだ』とし、カナダとしてもこの小麥市場を有利に展開させることはできず、需要に應じて生產をアジャストするほかないと語つた。

今年三月現在、小麥貯藏量は十億二千四百万ブッシエル以上で、うち約六十一万八千ブッシエルが各農家によつて保藏されている。

日本は國あげて熱狂

最初の歡聲に賞金も

全世界の視聽はアポロ十一號の月着陸に注がれているが、日本はことさらで、國をあげての人氣。あるテレビ・アナウンサーは打上げから歸還までの期間中ホテル一室に閉じこもりスペース・スーツを着用、宇宙人のメニューをとるという熱狂ぶり。またデパートでもアポロ號模型を展示、小型アポロ號を夏祭りの登場に話もという有樣。

〇ユーゴスラビアの一新聞は讀者に賞金八百ドルを出して『アームストロング氏が月着陸の瞬間、どんな歡聲を最初にあげるか』のコンテストを行つている。南米のベネズエラからブラジルまでの諸國は月着陸成功のさい、一齊にお寺の鐘を鳴らすという。

〇英國では科學雑誌愛讀者デビッド・シレットル氏が月着陸成功で二十六ドル賭けての賞金二万六千ドルを貰うことになる。同氏は五年前、あるブックメーカーから一九七〇年前に月着陸できないと一〇〇〇對一のオッズに、できると賭けた唯一の人であつた。

九月十日から在歐大使會議

【東京時事】外務省は四十四年度在歐大使会議を九月十日から十二日までベルギーのブリユッセルで開催すると今週發表した。同會議には在外公館から歐州駐在の二十七公館と、下田駐米大使、本省から愛知外相、有田歐亞局長らが出席し、當面の國際情勢について現地の情勢を分析し、今後の日本の對外政策全般を新しい見地から検討する。愛知外相が會議の直前、ソ連を訪問、コスイギン首相らと會談するため、北方領土問題、アジアの集團安保構想などについても意見交換が行なわれよう。

カナダ國内の喫煙者減る

【オタワ】カナダ人の昨年度におけるシガレット消費量は一九六六年の最低年より更に低下したと統計局で今週發表した。十五才以上のカナダ人喫煙者を調査對象にしたところによるとシガレット使用量は五%減となつており、禁煙者が増えてきたことを示している。

衆院正副議長選出さる

【東京時事】衆院は十六日午後の本會議で正副議長選擧を行ない、議長に松田竹千代氏、副議長に藤枝泉介氏を選任した。政府、自民黨はこれで國會審議を軌道に乗せ、衆院では今週中にも大學法案の衆通過をはかり參院では防衛、健保法案の審議を促進したい考えだが社會、公明兩黨は審議に當つては『徹底抗戰』の方針をとつており、國會はなお紛糾を續けることが予想される。

なお松田氏は（河野—園田派）は文相の經驗があることから佐藤首相が大學法案に積極的な姿勢を示したものと受けとられているが來年の安保國會までの見通しとは別で短期の議長として考えられている。藤枝氏（川島派）は手堅さと野黨受けのよさから首相が特に推した。

日本は大型景氣だが不均衡面もまだ多い

【東京時事】菅野・經企廳長官は今週の閣議に四十四年度年次經濟報告書（經濟白書）を提出、了承を得た。

これによると、現在日本經済は過去の最良であつた岩戸景氣の記錄（三十三年六月—三六年十一月の四十二ヵ月）を破つて大型景氣が續き、しかも國際收支が黑字という國內、對外兩均衡の狀態が進行しているが一方、農業や中小企業の近代化のおくれ、消費者物價の上昇、金融構造のひずみなど經済的アンバランスと社會資本の立ちおくれ、公害問題の深刻化、社會保障のおくれなど社會的アンバランスが生じこれらが國民に『繁榮のなかの不滿感』を與えている」と指摘している。

白書は、これら問題を克服するために（一）長期對策と資源配分政策の調和（二）人間能力の開發（三）成長と國民生活のための重要構造」追求（四）國際的変化の擴大を圖らねばならぬが、これら政策を遂行するにあたつては古い通念や制度慣行を再檢討し、變革することが必要で、これを通じてはじめて『豊かさへの挑戰』（白書の副題）が可能となる—と述べている。

日本も役割

【東京時事】河本郵政相報告。―月着陸をめざす米國のアポロ十一號は日本時間の十六日に打上げられたが、大西洋上の通信衛星の故障で、全世界への宇宙中継は日本の國際電電の茨城、山口兩地上局がフルに使われ、大きな役割りを果すことになつた。

最初の展示物

【大阪時事】万博会場のカナダ政府館に十六日朝サイケ模樣のカナダのバス『發電號』が姿をみせた。內外パビリオンを通じての展示物第一號で、長さ六・四メートル、高さ三・五メートル、幅二・五メートルの車體にサイケデリック・ポップアート調のデザインをほどこしている。

社黨代表派遣

【東京時事】社會黨は八月四日から開かれるルーマニア共產黨第十回大會に同黨代表として石橋國際局長を派遣することを今週決めた。これはルーマニアから成田委員長宛に招請状が寄せられたもので、他國の共產黨大會に社會黨代表が出席するのは今回が初めて。

お知らせ

本社で印刷する印刷工場が夏季休暇で休業いたしますので、本社も來る七月二十八日から八月二日までの一週間休みます。七月二十九日號と八月一日號は休刊となります。

ニューカナデアン

Dates And Doings

TBC Dana Scholarships to be Awarded

TORONTO — The Toronto [illegible] Dana Scholarships [illegible] be made available [illegible] successful applicants of [illegible] living within the [illegible] Metropolitan Toronto [illegible]

[illegible] the Toronto [illegible] and established [illegible] made by its members and friends, the [illegible] annual awards are available to graduates of Secondary Schools who are planning to further their education.

Application forms as well as information regarding qualifications may be obtained by calling Mrs. M. Ishiura at 463-5715.

Toronto DANA

• • •

C.J.H.L. Golf Tourney Set For July 20

[illegible] — There are still some prime starting times [illegible] so if your group wishes to reserve [illegible] Masukawa (755-6687) or Glen Katsuyama [illegible]

[illegible] the event is the fabulous championship course [illegible] it is located just north of Highway 7, off [illegible] Golf Course.

[illegible] many prizes to be won so don't miss this chance [illegible] course and also to catch some of the best Japanese [illegible] in the Toronto area.

[illegible] July 20, 1969; Place: Cherry Downs [illegible] C.J.H.L.

Japan Divorces Show Rise

TOKYO — By design or by accident, the rate of divorce [illegible] Japan has been [illegible] about the same pace as the [illegible] growth of the country during the past several years.

[illegible]

MOST EXASPERATING

[illegible]

Personal Notes Across Canada

Obituaries

MINAKI

TORONTO — [illegible]

FUKUMOTO

TORONTO — [illegible]

Anniversary

— 50th —

ASHCROFT, B.C. — [illegible]

Go To Church Of Your Choice This Sunday

Japanese Canadian Cultural Centre

MID-SUMMER DANCE

Saturday, August 9, 8:30 p.m.

Bar facilities Tickets $1.50

ALL-WAY ROOFING LTD.

MEMBER OF C.R.C.A.

FLAT ROOFS SHINGLING
EAVESTROUGHING SHEET METAL WORK
ALCAN SIDING DEALER

TORONTO **421-3374** NISEI OWNED

TOSH NISHIJIMA "COVERING ONTARIO"
Night Calls: PL. 9-5095 HI. 7-1160

DUNDAS UNION STORE

YOUR SHOPPING LIST
SAKURA RICE — EGGS — MARUKIN SHOYU
SUKIYAKI MEAT — VINEGAR — MANJU — SUGAR
MANY VARIETIES OF ARARE

173 DUNDAS STREET WEST, TORONTO
EM. 4-7692

LEARN CHICK SEXING

Expert sexors more in demand than ever before!

- [illegible] School, operating every year since 1937.
- [illegible] year class; next class starting Sept. 9, 1969.
- [illegible] Chick Sexors earn $12,000 to 20,000 a year.
- [illegible] for free brochure.

American Chick Sexing School
214 Prospect Avenue
Lansdale, Pa. 19446

JAMES KAMINO
T.V. Service
EM. 4-9913
(TORONTO)

ASK FOR
Stan Nishimura
Luciano Cianciusi
Real Estate
[illegible] St. Clair Ave. W.
Toronto
Bus. 766-6191 Res. LE. 1-1089

OSCAR'S Sport Shop
GOLF, FISHING Specialists
NEW LOCATION
[illegible] Bloor Street West
LE. 2-4267

KAZUO G. OIYE Q.C.
BARRISTER, SOLICITOR
NOTARY PUBLIC
2 Carlton St., Toronto
Room 1835
366-6388 293-4281 (Res.)

TORIC OPTICAL
OPTOMETRISTS
Complete Care For Your Eyes
視力鑑定士
眼鏡一切御用命に[illegible]
118 West Hastings St
VANCOUVER, B.C.

Travel Arrangements
Air—Ship—Bus—Rail
Anywhere — Anytime
Tours—Hotel—Sightseeing
Travellers Cheques Obtainable
Travel Accident and Baggage Insurance
BRINGING SOMEONE OVER?
Passage arranged by [illegible]
Call for Reservations or Information — EM. 8-9934
T. KAMEOKA
K [illegible] Travel Service
[illegible] Dundas St. W., Toronto 1[illegible]

[illegible]
Consult
William Wales Ltd. Insurance Agents
2 Carlton St. 10th floor
Toronto 2-A, Ont.
Phone 366-4681

Thos. T. Onizuka, B.A.
BARRISTER, SOLICITOR and NOTARY PUBLIC
121 RICHMOND ST. W.
TORONTO 1
363-5002 — 651-3388 (Res.)

Buy & Sell – Your Home
Through
Mits Kuroda
Representing
Robt. Owen, Realtor
2685 Eglinton Ave. East
Phone 266-4501 - Res. 261-2581

Hyland Flowers
proprietor
JON ONODERA
HU. 9-4654 — HU. 1-8806
(Business) (Residence)
540 Eglinton Ave. W., Toronto

Fully Licenced
NIKKO GARDEN
Reservations: EM. 6-2164
For best arrangements Reserve ahead of time.
VARIOUS KINDS OF SUSHI AND OTHER JAPANESE CUISINES AVAILABLE FOR FAMILY PARTIES
460 Dundas St. W.
Toronto

Gertrude Urabe
AGENCY
Office, 43 Eglinton Ave. East
Phone 485-5087
Home phone: 449-9293

"Brotherhood" . . . Cont. from p. 1

John Ohta, one of the older ones put it this way:

"You've got to give the kids credit, because let's face it, dope isn't easy to get off. It feels good, you know? But they're sacrificing that good feeling. Studying isn't easy either, but we're trying to improve our short-range goals."

By Groups

Laurence Lee, another of the older ones, said, "We're pulling in the kids who are messing up by groups, because it's no good separating them from their friends."

Dr. David Miura, chairman of the National Ethnic Concern Committee of the JACL, commended the Yellow Brotherhood for looking outward from their own immediate concerns.

"They were among the first to appear at the Noguchi hearings and they have attended them day in and day out. Where some Orientals are even afraid to register to vote because they might be called for jury duty—they might get involved—the fellows have stood up in public and said, 'Look at me. I've been in trouble, but I'm trying to help others . . . and they deserve the help of the community," he said.

Put Off

Dr. Miura said many people in the Japanese community seem to be put off by the name, Yellow Brotherhood. It is true. The very name seems to conjure up in many minds the picture of a militant group of young Sansei patterned after the Black Panthers, for instance, or the Brown Berets.

A more appropriate comparison, as George Nishinaka, director of the Special Services to Groups (a United Crusade agency which specializes in gang work) points out, would be the self-help group called the Sons of Watts among the Blacks, or the Barrios Unidos in the Mexican American community, or Synanon.

What's In A Name?

But what's in a name, when their goals are admirable ones by any criterion?

Since they organized this February, community support has been growing, albeit in fits and starts. Centenary Methodist Church has been providing their facilities for use as a study hall, with the sympathetic guidance of the Rev. Roy Sano. Sumitomo Bank is sponsoring their volleyball team in summer league competition. The Progressive Westside JACL has been providing tutorial help. The local district council of the JACL has begun providing financial aid for Yellow Brotherhood members who want to get into junior college.

Until now, their main meeting place has been the home of Mr. and Mrs. Ken Yamasaki, whose son Mike is the articulate and dedicated spokesman for the group.

But there is a limit to what even sympathetic and deeply caring parents can provide. The Brotherhood would like to get together enough funds to lease a two-storey house somewhere which they could call their own. Continous financing of such a project may present a big problem, but the members are determined to heed the quote by the Rev. Mr. Sano of the German poet, Rainer Maria Rilke:

"If you hold on to the difficult, the most alien will become trustful."

Mt. Logan . . . Cont. from p. 1

Mr. Ito said following the successful climb that his party spent seven days trying to scale one northeast ridge but finally gave it up and moved on to another. They set up a base camp and five temporary camps up the mountain.

Their final thrust for the peaks was made from a snow house they carved at the 13,000 foot level.

Mr. Ito said two climbers—Horii and Tanaka—climbed past the East peak and on to Central. Two others, Tsuchida and Suzuki, climbed to the East Peak and all four returned together. The remaining two, Ito and Kato, remained at highest camp of the 19,850 foot mountain, watching a scene and keeping in contact by radio.

The climb, sponsored by a Japanese newspaper, Gifu Nichinichi, had some snow and winds throughout. From May 30 to June 3, Mr. Ito said the weather was very bad and held them at those camp. June 8 to 15 was good but the next two days they were hit by a "very bad snow" storm while they huddled in the snow house.

The final two days, while the weather was clear and perfect, they rushed for the top. Two of the climbers reached the East Peak at 9:45 a.m. of the 19th and the two others drove for the Central peak from there. It took Horii and Tanaka about seven and a half hours to climb the estimated 200 feet from the East Peak to Central where they planted two flags, Canadian and Japanese.

Mr. Ito said quite a few climbers from all over the world have attempted the northeast approach but all have turned back. In 1968 a party attempted the climb but failed with a loss of one. This was the first success.

What do they plan to do now?

They are holidaying through the Western States before heading back to Japan to relate their experiences and glory in another success for Japanese mountaineers in Canada's rugged mountains. As for more climbing this year, Mr. Ito laughed and said: "No money and very tired."

A climber for 23 years, he hinted that this was the first time he has climbed outside Japan but it probably won't be the last.

As for his feelings toward conquering Mount Logan: "We all very happy—very happy."

"Test Ban . . ." Cont. from p. 1

measures however," he said, "we must always take into account the fact that they must be such as to help maintain and strengthen world peace at each stage."

He then said that Japan attaches special importance to Item 5 of the U.S.-Soviet agreement on the principles for the general and complete disarmament concluded in 1961, which says "all measures of General and complete disarmament should be balanced so that at no stage of the implementation of the treaty could any state or group of states gain military advantages and that security is ensured equally for all."

Given Serious Consideration

Meanwhile, Soviet chief disarmament negotiator Alexei A. Roschin said the speech delivered by Asakai was "a substantive one that included a number of important points deserving serious study."

U.S. chief delegate James F. Leonard told Asakai that the U.S. will also give serious consideration to his speech.

Asakai, meeting Japanese newsmen later, said he feels that his speech has made "an impact" on the representatives of the member countries.

He said the other countries seem to have received the impression that Japan is well prepared from a technical point of view on the questions of banning underground nuclear tests and the use of the seabed for military purposes.

FILM REVIEW

By DAVID PEPPER

TORONTO. — "Sex Check directed by Masumura Yasuzo, DAIEI Studios, starring Yasuda Michiyo, Ogata Ken, Ogawa Mayumi.

The first Japanese film to be screened commercially in Toronto for several months is a rather disappointing example. Called "DAINI no SEI" (Second Sex or in English, Sex Check", it represents the many movies designed to appeal to sensation-seekers — full of nudity and violence, and of minimum artistic merit. Some Japanese directors, particularly those who produce for a mass audience, have a predictable tendency to cram as much as possible into their films — remember the TOHO epics, with Gojira, Radon, King Kong, gangsters, spies, spacemen and fairy princesses, all in one story? Sex Check is no exception. A has-been Olympic sprinter, seducer, sadistic soldier, gangster and pimp, now turned athletic coach, trains a pretty, young factory girl for the 100 metre Olympic event. He forces her to become as tough as a man, then discovers that she is medically bisexual when she fails to pass the Olympic "sex check". Oh, the magic of films! The washed-up coach then accomplishes without surgery what Swedish doctors have been paid thousands for. In a biologically impossible triumph, he turns her into a normal woman!

While the film cannot really be termed obscene, nevertheless certain crudely graphic sequences are visually and artistically in extremely poor taste. The camera lingers for minutes where a fleeting glimpse would more than suffice.

A monthly pulp magazine which specializes in sex and violence supplied the plot, such as it is. The making of the film was timed to coincide with preparations for the Olympic Games in Mexico, thus giving it a double-barrelled chance at the box-office. Unfortunately, good box-office [illegible] always [illegible] film-making. In Sex Check, [illegible] acting and photography are [illegible] better than [illegible] thing can be said [illegible] it does not [illegible] than what it is. The [illegible] is in the title.

If you want [illegible] Obaasan [illegible] exciting [illegible] forget it!

The New Canadian

Second class mail registration number [illegible]

PUBLISHED ON EVERY TUESDAY AND FRIDAY

T. UMEZUKI Publisher
KEN MORI Japanese Editor And Advertising
A. B. HOTTA Acting Editor

479 QUEEN ST. WEST
Toronto 2-B, Ont.
EMpire 6-5066

CLASSIFIED ADS

Male Help Wanted

CARPENTERS [illegible]

Female Help Wanted

RECEPTIONIST-SECRETARY [illegible]

OPERATORS [illegible] Spadina Ave. [illegible]

SUMMER HOLIDAYS JULY 27 to AUG. 10
SHARON'S FLORIST
CITY-WIDE DELIVERY
Peter Sasaki — K. Sasaki
Bus: HO. 6-2041
Res: HO. 6-7962
942 PAPE AVE., TORONTO

Specializing In Chinese Food
SAI WOO
Businessmen Luncheon
We Cater To Parties And Banquets
TAKE OUT SERVICE
Phone: EM. 3-7646 — EM. 8-0035
123A Dundas St. West — Toronto 2, Ont.
Parking At Bay & Dundas

Welcome Japanese Canadian Friends
KWONGCHOW CHOP SUEY TAVERN
Special Attention on Take Out Orders
EM. 2-0029 For Reservations EM. 2-4322
126 Elizabeth Street at Dundas, Toronto
Catering to Wedding Banquets, Showers and Parties
Seating Capacity 240

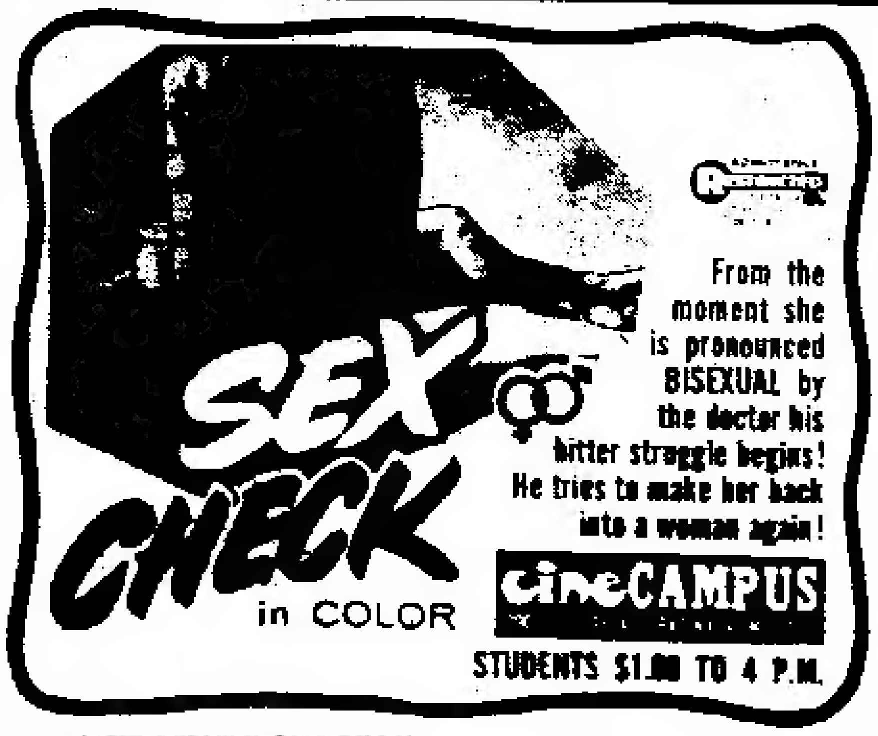

NOW SHOWING
Mon. to Fri. at 6:30 8:15 10:00
Sat. and Sun. at 1:40 3:25 5:10 6:50 8:40 10:25

Escorted Autumn Tours to Japan
★ Departure — November 2nd, Sunday
For further information and reservations contact
Furuya Travel Service
365 Spadina Ave.
Toronto 2-B, Ont.
Tel. 366-1075
Night Tel.:
Tsuyuki 535-9935
Uyeda LE. 6-1403

Paul K. Asada, D.C., N.D.
"Doctor of Chiropractic"
728A St. Clair Ave. West
(½ block West of Christie)
TORONTO
631-8060 Res. 621-1989

FIRE — THEFT — AUTO
Consult
RITZ KINOSHITA
For All Classes of
INSURANCE
Phone: PL. 9-2632
OR
PL. 5-7317

SMALL SHOE SIZES

NEW SUMMER STYLE
Ladies' shoes from 1 up to 11
Men's Scott McHale 4 up to 14
ALBERT'S SHOE STORE
1328 Queen St. West
Phone LE. 1-1931 Toronto